Nach dieser Benachrichtigung werden die Teilnehmer gebeten, Ihren Kostenbeitrag unter dem ***Stichwort „Mozartnacht“*** auf eines der Konten des Vereins zu überweisen:

- KSK Köln: IBAN: DE16 3705 0299 0047 6013 23
- Raiba Voreifel: IBAN: DE33 3706 9627 1007 5500 10

Die Kosten betragen für die **Busanmietung EUR 29,00 pro Teilnehmer**. Hinzu kommen die **Konzertkarten in Abhängigkeit von der gewählten Preiskategorie**. Im Rahmen der erfolgten Vorreservierung stehen uns hierbei folgende Kontingente zur Verfügung:

20 Karten Kategorie 1	EUR 76,80	20 Karten Kategorie 2	EUR 61,80

In Abhängigkeit der von Ihnen gewählten Preiskategorie entstehen insgesamt folgende **Gesamtkosten pro Teilnehmer**:

Kategorie 1	**EUR 105,80**	**Kategorie 2**	**EUR 90,80**

Auf Nichtmitglieder, sofern die Teilnehmerzahl aktiver Vereinsmitglieder dies zulässt, entfällt darüber hinaus ein Zuschlag in Höhe von 10,00 Euro pro Person.

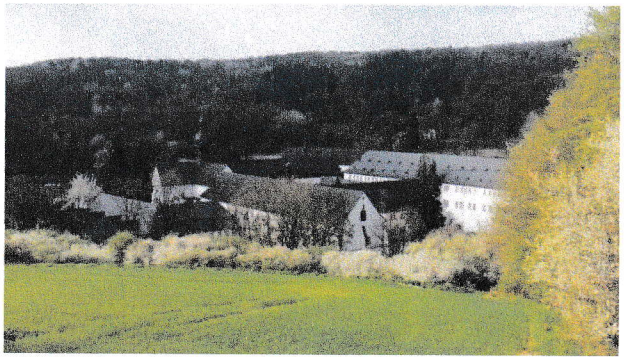

Ich freue mich – trotz der sehr frühen Anmeldeverpflichtung – schon jetzt auf zahlreiche Teilnehmermeldungen und hoffe auf eine genussvolle und erinnerungsreiche Mozartnacht am 6. August.

Herzlichst,

Ihre Rotraut [illegible]